

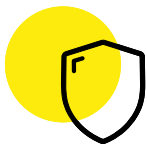

Betriebshaftpflichtversicherung 1/2	<input type="checkbox"/>
Deckungsbestandteile	
Betriebshaftpflicht (Personen- und Sachschäden)	<input checked="" type="checkbox"/>
Umwelt-Haftpflichtversicherung	<input checked="" type="checkbox"/>
Umweltschadenversicherung	<input checked="" type="checkbox"/>
Deckungssummen	
2.000.000 EUR / 3.000.000 EUR / 5.000.000 EUR / 10.000.000 EUR	<input checked="" type="checkbox"/>
Selbstbeteiligung	
0 EUR / 150 EUR / 250 EUR / 500 EUR <i>bei der Umwelt-Haftpflicht- und Umweltschadenversicherung immer 500 EUR</i>	<input checked="" type="checkbox"/>
Deckungserweiterungen	
Update-Garantie	<input checked="" type="checkbox"/>
Abhandenkommen eingebrachter Sachen	<input checked="" type="checkbox"/>
Abhandenkommen von Schlüsseln	<input checked="" type="checkbox"/>
Abwasserschäden durch häusliche Abwässer	<input checked="" type="checkbox"/>
Ansprüche aus Benachteiligung (AGG)	<input checked="" type="checkbox"/>
Arbeits- und Liefergemeinschaften, Konsortien	<input checked="" type="checkbox"/>
Obhutsschäden	<input checked="" type="checkbox"/>
Seminarbetrieb	<input checked="" type="checkbox"/>
Auslandsschutz	
<ul style="list-style-type: none"> • <i>aus Anlass von Geschäftsreisen oder aus der Teilnahme an Ausstellungen, Messen, Kongressen und Märkten</i> • <i>durch Erzeugnisse des Versicherungsnehmers, die ins Ausland gelangt sind, ohne dass der Versicherungsnehmer dorthin geliefert hat oder dorthin hat liefern lassen</i> • <i>durch Erzeugnisse, die der Versicherungsnehmer dorthin geliefert hat oder dorthin hat liefern lassen</i> 	<input checked="" type="checkbox"/>
Kraftfahrzeuge und Anhänger	
<ul style="list-style-type: none"> • <i>Kraftfahrzeuge bis 6 km/h Höchstgeschwindigkeit</i> • <i>Selbst fahrende Arbeitsmaschinen sowie Hub- und Gabelstaplern bis 20 km/h Höchstgeschwindigkeit</i> • <i>Anhänger</i> • <i>Kraftfahrzeuge, selbst fahrende Arbeitsmaschinen sowie Hub- und Gabelstapler auf nicht öffentlichen Wegen und Plätzen</i> • <i>Gebrauch fremder zulassungspflichtiger Kraftfahrzeuge</i> 	<input checked="" type="checkbox"/>
Mietsachschäden, auch auf Geschäftsreisen	<input checked="" type="checkbox"/>
Strafverteidigungskosten	<input checked="" type="checkbox"/>
Strahlenschäden	<input checked="" type="checkbox"/>
Tätigkeitsschäden	
<ul style="list-style-type: none"> • <i>Be- und Entladeschäden</i> • <i>Leitungsschäden</i> • <i>An Hardware/Verlust von gespeichertem Datenmaterial</i> 	<input checked="" type="checkbox"/>

Die Produktbeschreibungen und -hinweise beziehen sich auf das aktuelle Produkt. Diese sind verkürzt wiedergegeben. Maßgeblich für den Versicherungsschutz ist ausschließlich der Wortlaut der Versicherungsbedingungen.

versichert
 optional

**Betriebshaftpflichtversicherung 2/2**

Produktschäden konventionelles Produkthafttrisiko

- *durch hergestellte oder gelieferte Erzeugnisse*
- *durch erbrachte Arbeiten oder sonstige Leistungen*
- *beim fehlen vereinbarter Eigenschaften*
- *bei Verkaufs- und Lieferbedingungen*

Erweiterte Produkthaftpflicht zusätzlich für



- *Verbindungs-, Vermischungs-, Verarbeitungsschäden*
- *Weiterverarbeitungs- und Weiterbearbeitungsschäden*
- *Aus- und Einbaukosten*
- *Prüf- und Sortierkosten*

Teilnehmer an Ausstellungen, Messen und Märkten Veranstalter von Betriebsveranstaltung, -festen und -besichtigungen Eigentümer, Mieter, Pächter, Leasingnehmer und Nutznießer von Grundstücken, Gebäuden oder Räumlichkeiten, sofern diese für den Betrieb genutzt werden Vermieter von betrieblichen Räumen an Betriebsangehörige oder an Dritte, bis zu einem Jahresbruttomietwert von 50.000 EUR Bauherr oder Unternehmer von Neubauten, Umbauten, Reparaturen, Abbruch- und Erdarbeiten am eigenen Betriebsgebäude solange die veranschlagte Bausumme je Bauvorhaben niedriger 1.000.000 EUR ist Sachverständiger- und Gutachter, bei gelegentlicher Ausübung Betreiber von Photovoltaikanlagen auf den eigenen, versicherten Grundstücken. Mitversichert ist die Einspeisung von Elektrizität in das Netz des örtlichen Energieversorgers/Netzbetreibers. Nicht versichert ist die direkte Versorgung von Endverbrauchern Unterhalter von Reklame- und Werbeeinrichtungen aller Art, auf dem eigenen und auf fremden Grundstücken Betreiber von Sozialeinrichtungen und sonstigen dem Betriebszweck dienenden Einrichtungen für Betriebsangehörige, z.B. Kantinen, Kindergärten, Parkplätzen, Sportstätten. Die gelegentliche Nutzung von Betriebsfremden ist mitversichert

Die Produktbeschreibungen und -hinweise beziehen sich auf das aktuelle Produkt. Diese sind verkürzt wiedergegeben. Maßgeblich für den Versicherungsschutz ist ausschließlich der Wortlaut der Versicherungsbedingungen.

versichert
 optional



Sach-Inhaltsschutz 1/2		<input type="checkbox"/>
Versicherte Gefahren		
Feuer	<i>inkl. Überspannungsschäden durch Blitzschlag, Sengschäden, Schäden durch Nutzfeuer oder Wärme zur Bearbeitung, Brandschäden an Räucher-, Trocknungs- und Erhitzungsanlagen</i>	<input checked="" type="checkbox"/>
Einbruchdiebstahl	<i>inkl. einfachem Diebstahl von Firmenschildern, Geschäftsfahrrädern und Geschäftsberaubung</i>	<input checked="" type="checkbox"/>
Leitungswasser, Sturm und Hagel		<input checked="" type="checkbox"/>
Elektronik	<i>bei der Elektronikversicherung SB 250 EUR / 500 EUR</i>	<input type="checkbox"/>
Ertragsausfall		<input checked="" type="checkbox"/>
Extended Coverage		<input checked="" type="checkbox"/>
Glas		<input checked="" type="checkbox"/>
Transport		<input checked="" type="checkbox"/>
Elementar	<i>Überschwemmung, Rückstau, Erdbeben, Erdsenkungen, Erdrutsch, Schneedruck, Lawinen, Vulkanausbruch</i>	<input checked="" type="checkbox"/>
Schäden durch Terrorakte		<input checked="" type="checkbox"/>
Selbstbeteiligung		
0 EUR / 150 EUR / 250 EUR / 500 EUR	<i>SB kann bei einzelnen Positionen abweichend sein</i>	<input checked="" type="checkbox"/>
Versicherte Kosten (Auszug)		
Dekontaminations- und Entsorgungskosten für Erdreich		<input checked="" type="checkbox"/>
Kosten für die Beseitigung von Gebäudeschäden		<input checked="" type="checkbox"/>
Kosten für Schlüsselverlust und Schlossänderungen		<input checked="" type="checkbox"/>
Kosten für provisorische Sicherungsmaßnahmen		<input checked="" type="checkbox"/>
Kosten für die vorübergehende Bewachung des Versicherungsorts		<input checked="" type="checkbox"/>
Kosten für Telefon- und Datenleitungsmissbrauch nach einem Einbruch		<input checked="" type="checkbox"/>
Kosten für Medien- und Gasverlust, Wassermehrverbrauch		<input checked="" type="checkbox"/>
Mehrkosten durch behördliche Wiederherstellungsbeschränkungen		<input checked="" type="checkbox"/>
Mehrkosten durch Technologiefortschritt als Folge eines Versicherungsfalles		<input checked="" type="checkbox"/>
Feuerlöschkosten sowie Mehrkosten durch Preissteigerungen		<input checked="" type="checkbox"/>
Rückreisekosten eines Geschäftsführers oder Inhabers		<input checked="" type="checkbox"/>
Kosten für Beseitigung, Bergung, Absperrungen und Verkehrssicherungsmaßnahmen		<input checked="" type="checkbox"/>
Aufräumungs- und Abbruch-, Bewegungs- und Schutzkosten		<input checked="" type="checkbox"/>
Aufgebots- und Wiederherstellung von Urkunden		<input checked="" type="checkbox"/>
Aufwendungen zur Abwendung und Minderung des Schadens		<input checked="" type="checkbox"/>
Sachverständigen- und Schadenermittlungskosten		<input checked="" type="checkbox"/>
Wiederherstellungskosten von Geschäftsunterlagen, Daten und Programmen		<input checked="" type="checkbox"/>
Versicherte Sachen		
Kaufmännische und technische Betriebseinrichtung		<input checked="" type="checkbox"/>
Waren und Vorräte		<input checked="" type="checkbox"/>
Bargeld und Wertsachen		<input checked="" type="checkbox"/>
Kunstgegenstände		<input checked="" type="checkbox"/>

Die Produktbeschreibungen und -hinweise beziehen sich auf das aktuelle Produkt. Diese sind verkürzt wiedergegeben. Maßgeblich für den Versicherungsschutz ist ausschließlich der Wortlaut der Versicherungsbedingungen.

versichert
 optional



Sach-Inhaltsschutz 2/2	<input type="checkbox"/>
Deckungserweiterungen	
Update-Garantie	<input checked="" type="checkbox"/>
Freizügigkeit zwischen Versicherungsorten	<input checked="" type="checkbox"/>
Erweiterte Neuwertversicherung (Goldene Regel)	<input checked="" type="checkbox"/>
Verzicht auf Prüfung grober Fahrlässigkeit	<input checked="" type="checkbox"/>
Vorsorgeversicherung	<input checked="" type="checkbox"/>
Verzicht auf den Einwand der Unterversicherung	<input checked="" type="checkbox"/>

Die Produktbeschreibungen und -hinweise beziehen sich auf das aktuelle Produkt. Diese sind verkürzt wiedergegeben. Maßgeblich für den Versicherungsschutz ist ausschließlich der Wortlaut der Versicherungsbedingungen.

versichert
 optional



Vermögensschadenhaftpflicht	<input type="checkbox"/>
Deckungssummen	
100.000 EUR / 250.000 EUR / 500.000 EUR / 1.000.000 EUR	<input checked="" type="checkbox"/>
Selbstbeteiligung	
Ohne / 150 EUR / 250 EUR / 500 EUR	<input checked="" type="checkbox"/>
Leistungen	
Prüfung des Haftungsanspruch	<input checked="" type="checkbox"/>
Abwehr unberechtigter Ansprüche des Geschädigten	<input checked="" type="checkbox"/>
Freistellung des Versicherungsnehmers von berechtigten Schadenersatzverpflichtungen	<input checked="" type="checkbox"/>
Versicherungsumfang	
Update-Garantie	<input checked="" type="checkbox"/>
Mitversichert sind Ansprüche auf Schadenersatz, Ersatz vergeblicher Aufwendungen oder entgangenen Gewinn wegen:	
• <i>Verschuldens bei Vertragsverhandlungen</i>	<input checked="" type="checkbox"/>
• <i>Unzureichende Erfüllung von vertraglichen Leistungspflichten (nicht jedoch Lieferverzögerungen)</i>	<input checked="" type="checkbox"/>
• <i>Verletzung einer vertraglichen Nebenpflicht</i>	<input checked="" type="checkbox"/>
• <i>Verletzung von Geheimhaltungspflichten</i>	<input checked="" type="checkbox"/>
Schutz- und Urheberrechte	
• <i>Persönlichkeitsrechte</i>	<input checked="" type="checkbox"/>
• <i>Namensrechte</i>	<input checked="" type="checkbox"/>
• <i>Markenrechte</i>	<input checked="" type="checkbox"/>
• <i>Lizenzrechte</i>	<input checked="" type="checkbox"/>
Datenverlust, durch schadhafte Codes	<input checked="" type="checkbox"/>
Vermögensschäden aus der Verletzung von Datenschutzgesetzen	<input checked="" type="checkbox"/>
Ansprüche aus Benachteiligung (AGG)	<input checked="" type="checkbox"/>
Strafverteidigungskosten	<input checked="" type="checkbox"/>

Die Produktbeschreibungen und -hinweise beziehen sich auf das aktuelle Produkt. Diese sind verkürzt wiedergegeben. Maßgeblich für den Versicherungsschutz ist ausschließlich der Wortlaut der Versicherungsbedingungen.

versichert
 optional



Internet-Schutz CYBERsmart	<input type="checkbox"/>
Deckungssummen	
50.000 EUR / 250.000 EUR	<input checked="" type="checkbox"/>
Selbstbeteiligung	
1.000 EUR	<input checked="" type="checkbox"/>
Versicherungsumfang	
Informationssicherheitsverletzung <i>ist eine Beeinträchtigung der Verfügbarkeit, Integrität und Vertraulichkeit von elektronischen Daten oder von informationsverarbeitenden Systemen</i>	<input checked="" type="checkbox"/>
Vermögensschaden <i>Die aus einer Informationssicherheitsverletzung im Zusammenhang der beruflichen Tätigkeit entstehen</i>	<input checked="" type="checkbox"/>
Forensik <i>Versichert sind nach vorheriger Abstimmung mit dem Versicherer alle angemessenen und erforderlichen Kosten für externe Sachverständige zur Feststellung des versicherten Schadens</i>	<input checked="" type="checkbox"/>
Soforthilfe <i>Vermittlung und Übernahme der Kosten für einen Krisendienstleister</i>	<input checked="" type="checkbox"/>
Wiederherstellung von Daten <i>Mitversichert sind die notwendigen Aufwendungen zur Wiederherstellung von Daten sowie für die Entfernung von Schadsoftware, nach einer Informationssicherheitsverletzung</i>	<input checked="" type="checkbox"/>

Die Produktbeschreibungen und -hinweise beziehen sich auf das aktuelle Produkt. Diese sind verkürzt wiedergegeben. Maßgeblich für den Versicherungsschutz ist ausschließlich der Wortlaut der Versicherungsbedingungen.

versichert
 optional

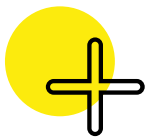

Private Haftpflichtversicherung 1/2	<input type="checkbox"/>
Versicherte Leistungen	
Übernahme von berechtigten Schadenersatzverpflichtungen	<input checked="" type="checkbox"/>
Prüfung der Haftpflichtfrage	<input checked="" type="checkbox"/>
Abwehr unberechtigter Schadenersatzansprüche	<input checked="" type="checkbox"/>
Abgabe von Erklärungen und Prozessführung	<input checked="" type="checkbox"/>
Übernahme der Kosten eines Strafverteidigers	<input checked="" type="checkbox"/>
Aufhebung oder Minderung der zu zahlenden Rente	<input checked="" type="checkbox"/>
Deckungsbestandteile	
Personen-, Sach- und Vermögensschäden	<input checked="" type="checkbox"/>
Besondere Umweltrisiken (<i>Gewässerschäden und Sanierung von Umweltschäden</i>)	<input checked="" type="checkbox"/>
Deckungssummen	
15.000.000 EUR	<input checked="" type="checkbox"/>
Selbstbeteiligung	
0 EUR	<input checked="" type="checkbox"/>
Deckungserweiterungen	
Update-Garantie	<input checked="" type="checkbox"/>
Familie und Haushalt	<input checked="" type="checkbox"/>
<ul style="list-style-type: none"> • Ehegatte/Lebenspartner <input checked="" type="checkbox"/> • Minderjährige Kinder <input checked="" type="checkbox"/> • Volljährige Kinder (unter gewissen Bedingungen) <input checked="" type="checkbox"/> • Pflegebedürftige Angehörige <input checked="" type="checkbox"/> 	
Haus- und Grundbesitz	<input checked="" type="checkbox"/>
<ul style="list-style-type: none"> • Selbst bewohnte Immobilien <input checked="" type="checkbox"/> • Vermietung von einzelnen Wohnräumen <input checked="" type="checkbox"/> • Gesetzliche Haftpflicht aus der Verletzung von vertraglichen Pflichten <input checked="" type="checkbox"/> • Betreiber von Anlagen für erneuerbare Energien <input checked="" type="checkbox"/> 	
Ehrenamtliche Tätigkeit	<input checked="" type="checkbox"/>
Allgemeines Umweltrisiko	<input checked="" type="checkbox"/>
Mietsachschäden	<input checked="" type="checkbox"/>
Schäden an geliehenen und gemieteten Sachen (<i>bis 50.000 Euro, max. 100.000 Euro</i>)	<input checked="" type="checkbox"/>
Schäden am Inventar der Reiseunterkunft (<i>bis 50.000 Euro, max. 100.000 Euro</i>)	<input checked="" type="checkbox"/>
Sportausübung	<input checked="" type="checkbox"/>
Waffen und Munition	<input checked="" type="checkbox"/>
Halten und Hüten von zahmen Haustieren und gezähmten Kleintieren	<input checked="" type="checkbox"/>
Reiten von fremden Pferden	<input checked="" type="checkbox"/>
Weidehaltung (<i>privat gehaltenes Kleinvieh</i>)	<input checked="" type="checkbox"/>

Die Produktbeschreibungen und -hinweise beziehen sich auf das aktuelle Produkt. Diese sind verkürzt wiedergegeben. Maßgeblich für den Versicherungsschutz ist ausschließlich der Wortlaut der Versicherungsbedingungen.

versichert
 optional

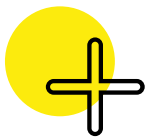
**Private Haftpflichtversicherung 2/2****Auslandsschäden**

- auf eine versicherte Handlung im Inland bzw. auf ein im Inland bestehendes versichertes Risiko zurückzuführen sind oder
- bei einem vorübergehenden Auslandsaufenthalt bis zu zwei Jahren eingetreten sind Übertragung elektronischer Daten

Ansprüche aus Benachteiligung (AGG) (bis 50.000 Euro, max. 100.000 Euro) Deliktsunfähige Kinder/Personen (bis 50.000 Euro, max. 100.000 Euro) Deliktsunfähige Enkel Allmählichkeitsschäden **Kraftfahrzeuge und Anhänger**

- nur auf nicht öffentlichen Wegen und Plätzen verkehrenden Kraftfahrzeugen ohne Rücksicht auf eine bauartbedingte Höchstgeschwindigkeit
- Kraftfahrzeuge mit einer Höchstgeschwindigkeit von nicht mehr als 6 km/h
- Selbst fahrende Arbeitsmaschinen sowie Hub- und Gabelstaplern mit einer Höchstgeschwindigkeit von nicht mehr als 20 km/h
- Anhänger
- Pedelecs (Fahrräder mit elektrischer Anfahrhilfe bis 6 km/h und/oder Tretunterstützung bis max. 25 km/h), motorgetriebene Kinderfahrzeuge, Golfwagen, motorgetriebene Krankenfahrstühle

Flugmodelle, Ballone, Drachen Wasserfahrzeuge Forderungsausfalldeckung Verlust fremder Schlüssel (bis 50.000 Euro, max. 100.000 Euro) Schäden anlässlich einer Gefälligkeitsleistung (bis 50.000 Euro, max. 100.000 Euro) Tageseltern Tätigkeit Nebenberufliche Tätigkeiten Be- und Entladeschäden (bis 10.000 Euro, Selbstbeteiligung 300 Euro) Erhöhung oder Erweiterung des Risikos Vorsorgeversicherung

Die Produktbeschreibungen und -hinweise beziehen sich auf das aktuelle Produkt. Diese sind verkürzt wiedergegeben. Maßgeblich für den Versicherungsschutz ist ausschließlich der Wortlaut der Versicherungsbedingungen.

versichert
 optional