

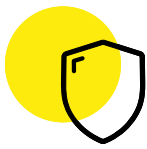

Betriebshaftpflichtversicherung 1/2	<input type="checkbox"/>
Deckungsbestandteile	
Betriebshaftpflicht (Personen- und Sachschäden)	<input checked="" type="checkbox"/>
Umwelt-Haftpflichtversicherung	<input checked="" type="checkbox"/>
Umweltschadenversicherung	<input checked="" type="checkbox"/>
Deckungssummen 1/2	
2.000.000 EUR / 3.000.000 EUR / 5.000.000 EUR / 10.000.000 EUR	<input checked="" type="checkbox"/>
Selbstbeteiligung	
0 EUR / 150 EUR / 250 EUR / 500 EUR <i>bei der Umwelt-Haftpflicht- und Umweltschadenversicherung immer 500 EUR</i>	<input checked="" type="checkbox"/>
Deckungserweiterungen	
Update-Garantie	<input checked="" type="checkbox"/>
Abbruch- und Einreißarbeiten	<input checked="" type="checkbox"/>
Abhandenkommen eingebrachter Sachen und Schlüssel	<input checked="" type="checkbox"/>
Allgemeine Geschäftsbedingungen	<input checked="" type="checkbox"/>
Abwasserschäden	<input checked="" type="checkbox"/>
Ansprüche aus Benachteiligung (AGG), §§ 906, 1004 BGB und 14 BImSchG	<input checked="" type="checkbox"/>
Aufrechnung mit Werklohn- und Kaufpreisforderungen	<input checked="" type="checkbox"/>
Energieversorgung	<input checked="" type="checkbox"/>
Erweiterter Strafrechtsschutz	<input checked="" type="checkbox"/>
Gebrauch fremder zulassungspflichtiger Kraftfahrzeuge	
<ul style="list-style-type: none"> • Personenschäden (bis 7.500.000 EUR, max. VS) <input checked="" type="checkbox"/> • Sachschäden (1.220.000 EUR) <input checked="" type="checkbox"/> • Vermögensschäden (50.000 EUR) <input checked="" type="checkbox"/> 	
Kraftfahrzeuge und Anhänger	
<ul style="list-style-type: none"> • Kraftfahrzeuge bis 6 km/h Höchstgeschwindigkeit <input checked="" type="checkbox"/> • Selbst fahrende Arbeitsmaschinen sowie Hub- und Gabelstaplern bis 20 km/h Höchstgeschwindigkeit <input checked="" type="checkbox"/> • Anhänger <input checked="" type="checkbox"/> • Kraftfahrzeuge, selbst fahrende Arbeitsmaschinen sowie Hub- und Gabelstapler auf nicht öffentlichen Wegen und Plätzen <input checked="" type="checkbox"/> 	
Mängelbeseitigungsnebenkosten	<input checked="" type="checkbox"/>
Mietsachschäden, auch auf Geschäftsreisen	<input checked="" type="checkbox"/>
Nutzung von Internet-Technologie	<input checked="" type="checkbox"/>
Photovoltaikrisiko (Anlagen bis 25 kWp)	<input checked="" type="checkbox"/>
Strafverteidigungskosten	<input checked="" type="checkbox"/>
Strahlen- und Tätigkeitschäden	<input checked="" type="checkbox"/>
Vermögensschäden aus Verletzung von Datenschutzgesetzen	<input checked="" type="checkbox"/>
Vertraglich übernommene Haftpflicht	<input checked="" type="checkbox"/>

Die Produktbeschreibungen und -hinweise beziehen sich auf das aktuelle Produkt. Diese sind verkürzt wiedergegeben. Maßgeblich für den Versicherungsschutz ist ausschließlich der Wortlaut der Versicherungsbedingungen.

versichert
 optional

**Betriebshaftpflichtversicherung 2/2** **Zusatzklauseln für Restaurationsbetriebe**Zur Aufbewahrung übergebene Sachen von Gästen Abhandenkommen von Sachen **Zusatzklauseln für Hotelbetriebe**Zur Aufbewahrung übergebene Sachen von Gästen Wertsachen von Beherbergungsgästen in Safes in Hotelzimmern Eigentum von Musikern **Kraftfahrzeuge und Kraftfahrzeug-Anhänger von Beherbergungsgästen**

- Personenschäden (bis 7.500.000 EUR, max. VS)

- Sachschäden (1.220.000 EUR)

- Vermögensschäden (50.000 EUR)

Versicherte Nebenrisiken *mitversichert sind alle betriebs- und branchenüblichen Nebenrisiken, insbesondere als:*

- Teilnehmer an Ausstellungen, Messen und Märkten

- Veranstalter von Betriebsveranstaltung und -besichtigungen

- Eigentümer oder Mieter von Grundstücken oder Gebäuden

- Vermieter von betrieblichen Räumen

- Bauherr am eigenen Betriebsgebäude

- Sachverständiger und Gutachter, bei gelegentlicher Ausübung

- Betreiber von Photovoltaikanlagen auf den eigenen Grundstücken

- Unterhalter von Reklame- und Werbeeinrichtungen aller Art

- Betreiber von Sozialeinrichtungen für Betriebsangehörige

- Besitzer und Betreiber von Kegel-/Bowling-/Curling-/Boccia-Bahnen

- Besitzer und Betreiber von Tanz- und Restaurationszelten

- Besitzer und Unterhalter von Turn- und Spielplätzen

- Vermieter von Fremden- und Gästezimmern

- Bewirtung im Freien (z. B. Terrasse, Biergarten), Außerhausbewirtung (z. B. Bringdienst), Bewirtung in Zelten, Partyservice

- Verkehrssicherungspflicht von eigenen Sälen für Veranstaltungen

- Besitzer von Parkplätzen für Betriebsangehörige und Besucher

- Besitzer und Unterhalter von E-Ladesäulen

- Veranstalter von z. B. Musik-/Tanzabenden, Filmvorführungen u. ä.

- Halter von Hunden, die dem betrieblichen Zweck dienen (z. B. Wachhunde).

Nicht versichert sich jedoch Jagd- und Kampfhunde

Versicherte Nebenrisiken (Ergänzung) *Speziell bei Hotels gilt die gesetzliche Haftpflicht mitversichert aus:*Besitz und Betrieb von eigenen Schwimmbädern, Solarien und Saunen Besitz, Verwendung und Vermietung von führerscheinfreien Booten Vermietung von Fahrrädern Besitz und Unterhaltung oder Vermietung/Verpachtung von Ladenlokalen, Kiosken und Studios Betrieb von Fitness-Studios, Massagepraxen, Kosmetikstudios (nur Kosmetik zur Körperpflege) **Produktschäden** *konventionelles Produkthaftpflichtrisiko*

- hergestellte oder gelieferte Erzeugnisse

- erbrachte Arbeiten oder sonstige Leistungen

Die Produktbeschreibungen und -hinweise beziehen sich auf das aktuelle Produkt. Diese sind verkürzt wiedergegeben. Maßgeblich für den Versicherungsschutz ist ausschließlich der Wortlaut der Versicherungsbedingungen.

versichert
 optional



Vermögensschadenhaftpflicht	<input type="checkbox"/>
Deckungssummen	
100.000 EUR / 250.000 EUR / 500.000 EUR / 1.000.000 EUR	<input checked="" type="checkbox"/>
Selbstbeteiligung	
0 EUR / 150 EUR / 250 EUR / 500 EUR	<input checked="" type="checkbox"/>
Leistungen	
Prüfung des Haftungsanspruch	<input checked="" type="checkbox"/>
Abwehr unberechtigter Ansprüche des Geschädigten	<input checked="" type="checkbox"/>
Freistellung des Versicherungsnehmers von berechtigten Schadenersatzverpflichtungen	<input checked="" type="checkbox"/>
Versicherungsumfang	
Update-Garantie	<input checked="" type="checkbox"/>
Vertragsverletzungen	
<ul style="list-style-type: none"> • <i>Verschuldens bei Vertragsverhandlungen</i> • <i>Unzureichende Erfüllung von vertraglichen Leistungspflichten (nicht jedoch Lieferverzögerungen)</i> • <i>Verletzung einer vertraglichen Nebenpflicht</i> • <i>Verletzung von Geheimhaltungspflichten</i> 	<input checked="" type="checkbox"/> <input checked="" type="checkbox"/> <input checked="" type="checkbox"/> <input checked="" type="checkbox"/>
Schutz- und Urheberrechte	
<ul style="list-style-type: none"> • <i>Persönlichkeitsrechte</i> • <i>Namensrechte</i> • <i>Markenrechte</i> • <i>Lizenzrechte</i> 	<input checked="" type="checkbox"/> <input checked="" type="checkbox"/> <input checked="" type="checkbox"/> <input checked="" type="checkbox"/>
Datenverlust	<input checked="" type="checkbox"/>
Auslösen von Fehlalarm	<input checked="" type="checkbox"/>
Vermögensschäden aus hoteltypischen Risiken	<input checked="" type="checkbox"/>
Vermögensschäden aus der Verletzung von Datenschutzgesetzen	<input checked="" type="checkbox"/>
Ansprüche aus Benachteiligung (AGG)	<input checked="" type="checkbox"/>
Strafverteidigungskosten	<input checked="" type="checkbox"/>

Die Produktbeschreibungen und -hinweise beziehen sich auf das aktuelle Produkt. Diese sind verkürzt wiedergegeben. Maßgeblich für den Versicherungsschutz ist ausschließlich der Wortlaut der Versicherungsbedingungen.

versichert
 optional



Sach-Inhaltsschutz 1/2		<input type="checkbox"/>	<input type="checkbox"/>	<input type="checkbox"/>
Versicherte Gefahren				
Leitungswasser, Sturm und Hagel		■	■	■
Elektronik <i>(diverse Versicherungssummen wählbar)</i>		<input type="checkbox"/>	<input type="checkbox"/>	<input type="checkbox"/>
Einbruchdiebstahl <i>inkl. einfachem Diebstahl von Firmenschildern, Geschäftsfahrrädern und Geschäftsberaubung</i>		■	■	■
Feuer <i>inkl. Überspannungsschäden durch Blitzschlag, Sengschäden, Schäden durch Nutzfeuer oder Wärme zur Bearbeitung, Brandschäden an Räucher-, Trocknungs- und Erhitzungsanlagen</i>		■	■	■
Ertragsausfall		■	■	
Glas		■	■	
Betriebsschließung		■	■	
Elementar <i>Überschwemmung, Rückstau, Erdbeben, Erdsenkungen, Erdrutsch, Schneedruck, Lawinen, Vulkanausbruch</i>				■
Maschinenversicherung				■
Transport mit Auto-Inhalt				■
Extended Coverage <i>Innere Unruhen, Böswillige Beschädigung, Streik, Aussperrung, Fahrzeuganprall, Rauch, Überschalldruckwellen</i>				■
Selbstbeteiligung				
0 EUR / 150 EUR / 250 EUR / 500 EUR <i>SB kann bei einzelnen Positionen abweichend sein</i>		■	■	■
Versicherte Sachen (Auszug)				
Kaufmännische und Technische Betriebseinrichtung		■	■	■
Bargeld und Wertsachen		■	■	■
Geschäftsunterlagen		■	■	■
Waren und Vorräte		■	■	■
Kühlgut		■	■	■
Sachen im Freien		■	■	■
Kunstgegenstände, Sammlungen und Antiquitäten		■	■	■
Versicherte Kosten (Auszug, 1/2)				
Dekontaminations- und Entsorgungskosten für Erdreich		■	■	■
Kosten für die Beseitigung von Gebäudeschäden		■	■	■
Kosten für Schlüsselverlust und Schlossänderungen		■	■	■
Kosten für provisorische Sicherungsmaßnahmen		■	■	■
Kosten für die vorübergehende Bewachung des Versicherungsorts		■	■	■
Kosten für Telefon- und Datenleitungsmissbrauch nach einem Einbruch		■	■	■
Kosten für Medien- und Gasverlust, Wassermehrverbrauch		■	■	■
Mehrkosten durch behördliche Wiederherstellungsbeschränkungen		■	■	■
Mehrkosten durch Technologiefortschritt als Folge eines Versicherungsfalles		■	■	■
Feuerlöschkosten sowie Mehrkosten durch Preissteigerungen		■	■	■
Rückreisekosten eines Geschäftsführers oder Inhabers		■	■	■
Kosten für Beseitigung, Bergung, Absperrungen und Verkehrssicherungsmaßnahmen		■	■	■
Aufräumungs- und Abbruch-, Bewegungs- und Schutzkosten		■	■	■
Aufgebots- und Wiederherstellung von Urkunden		■	■	■

Die Produktbeschreibungen und -hinweise beziehen sich auf das aktuelle Produkt. Diese sind verkürzt wiedergegeben. Maßgeblich für den Versicherungsschutz ist ausschließlich der Wortlaut der Versicherungsbedingungen.

■ *versichert*
 optional



Sach-Inhaltsschutz 2/2	<input type="checkbox"/>	<input type="checkbox"/>	<input type="checkbox"/>
Versicherte Kosten (Auszug, 2/2)			
Aufwendungen zur Abwendung und Minderung des Schadens	■	■	■
Sachverständigen- und Schadenermittlungskosten	■	■	■
Wiederherstellungskosten von Geschäftsunterlagen, Daten und Programmen	■	■	■
Deckungserweiterungen			
Update-Garantie	■	■	■
Freizügigkeit zwischen Versicherungsorten	■	■	■
Erweiterte Neuwertversicherung (Goldene Regel)	■	■	■
Verzicht auf Prüfung grober Fahrlässigkeit	■	■	■
Vorsorgeversicherung	■	■	■
Verzicht auf den Einwand der Unterversicherung	■	■	■

Die Produktbeschreibungen und -hinweise beziehen sich auf das aktuelle Produkt. Diese sind verkürzt wiedergegeben. Maßgeblich für den Versicherungsschutz ist ausschließlich der Wortlaut der Versicherungsbedingungen.

■ *versichert*
□ *optional*



Internet-Schutz CYBERsmart	<input type="checkbox"/>
Deckungssummen	
50.000 EUR / 250.000 EUR	<input checked="" type="checkbox"/>
Selbstbeteiligung	
1.000 EUR	<input checked="" type="checkbox"/>
Versicherungsumfang	
Informationssicherheitsverletzung <i>ist eine Beeinträchtigung der Verfügbarkeit, Integrität und Vertraulichkeit von elektronischen Daten oder von informationsverarbeitenden Systemen</i>	<input checked="" type="checkbox"/>
Vermögensschaden <i>Die aus einer Informationssicherheitsverletzung im Zusammenhang der beruflichen Tätigkeit entstehen</i>	<input checked="" type="checkbox"/>
Forensik <i>Versichert sind nach vorheriger Abstimmung mit dem Versicherer alle angemessenen und erforderlichen Kosten für externe Sachverständige zur Feststellung des versicherten Schadens</i>	<input checked="" type="checkbox"/>
Soforthilfe <i>Vermittlung und Übernahme der Kosten für einen Krisendienstleister</i>	<input checked="" type="checkbox"/>
Wiederherstellung von Daten <i>Mitversichert sind die notwendigen Aufwendungen zur Wiederherstellung von Daten sowie für die Entfernung von Schadsoftware, nach einer Informationssicherheitsverletzung</i>	<input checked="" type="checkbox"/>

Die Produktbeschreibungen und -hinweise beziehen sich auf das aktuelle Produkt. Diese sind verkürzt wiedergegeben. Maßgeblich für den Versicherungsschutz ist ausschließlich der Wortlaut der Versicherungsbedingungen.

versichert
 optional

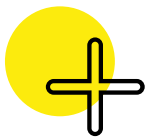
**Private Haftpflichtversicherung 1/2** **Versicherte Leistungen**

Übernahme von berechtigten Schadenersatzverpflichtungen	■
Prüfung der Haftpflichtfrage	■
Abwehr unberechtigter Schadenersatzansprüche	■
Abgabe von Erklärungen und Prozessführung	■
Übernahme der Kosten eines Strafverteidigers	■
Aufhebung oder Minderung der zu zahlenden Rente	■

Deckungsbestandteile

Personen-, Sach- und Vermögensschäden	■
Besondere Umweltrisiken (<i>Gewässerschäden und Sanierung von Umweltschäden</i>)	■

Deckungssummen

15.000.000 EUR	■
----------------	---

Selbstbeteiligung

0 EUR	■
-------	---

Deckungserweiterungen

Update-Garantie	■
------------------------	---

Familie und Haushalt	■
-----------------------------	---

- *Ehegatte/Lebenspartner* ■
- *Minderjährige Kinder* ■
- *Volljährige Kinder (unter gewissen Bedingungen)* ■
- *Pflegebedürftige Angehörige* ■

Haus- und Grundbesitz

- *Selbst bewohnte Immobilien* ■
- *Vermietung von einzelnen Wohnräumen* ■
- *Gesetzliche Haftpflicht aus der Verletzung von vertraglichen Pflichten* ■
- *Betreiber von Anlagen für erneuerbare Energien* ■

Ehrenamtliche Tätigkeit	■
-------------------------	---

Allgemeines Umweltrisiko	■
--------------------------	---

Mietsachschäden	■
-----------------	---

Schäden an geliehenen und gemieteten Sachen (<i>bis 50.000 Euro, max. 100.000 Euro</i>)	■
---	---

Schäden am Inventar der Reiseunterkunft (<i>bis 50.000 Euro, max. 100.000 Euro</i>)	■
---	---

Sportausübung	■
---------------	---

Waffen und Munition	■
---------------------	---

Halten und Hüten von zahmen Haustieren und gezähmten Kleintieren	■
--	---

Reiten von fremden Pferden	■
----------------------------	---

Weidehaltung (<i>privat gehaltenes Kleinvieh</i>)	■
---	---

Die Produktbeschreibungen und -hinweise beziehen sich auf das aktuelle Produkt. Diese sind verkürzt wiedergegeben. Maßgeblich für den Versicherungsschutz ist ausschließlich der Wortlaut der Versicherungsbedingungen.

■ *versichert*
 optional

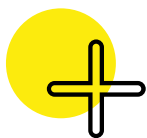

Private Haftpflichtversicherung 2/2



Auslandsschäden

- auf eine versicherte Handlung im Inland bzw. auf ein im Inland bestehendes versichertes Risiko zurückzuführen sind oder
- bei einem vorübergehenden Auslandsaufenthalt bis zu zwei Jahren eingetreten sind Übertragung elektronischer Daten

Ansprüche aus Benachteiligung (AGG) (bis 50.000 Euro, max. 100.000 Euro) Deliktsunfähige Kinder/Personen (bis 50.000 Euro, max. 100.000 Euro) Deliktsunfähige Enkel Allmählichkeitsschäden

Kraftfahrzeuge und Anhänger

- nur auf nicht öffentlichen Wegen und Plätzen verkehrenden Kraftfahrzeugen ohne Rücksicht auf eine bauartbedingte Höchstgeschwindigkeit
- Kraftfahrzeuge mit einer Höchstgeschwindigkeit von nicht mehr als 6 km/h
- Selbst fahrende Arbeitsmaschinen sowie Hub- und Gabelstaplern mit einer Höchstgeschwindigkeit von nicht mehr als 20 km/h
- Anhänger
- Pedelecs (Fahrräder mit elektrischer Anfahrhilfe bis 6 km/h und/oder Tretunterstützung bis max. 25 km/h), motorgetriebene Kinderfahrzeuge, Golfwagen, motorgetriebene Krankenfahrstühle

Flugmodelle, Ballone, Drachen Wasserfahrzeuge Forderungsausfalldeckung Verlust fremder Schlüssel (bis 50.000 Euro, max. 100.000 Euro) Schäden anlässlich einer Gefälligkeitsleistung (bis 50.000 Euro, max. 100.000 Euro) Tageseltern Tätigkeit Nebenberufliche Tätigkeiten Be- und Entladeschäden (bis 10.000 Euro, Selbstbeteiligung 300 Euro) Erhöhung oder Erweiterung des Risikos Vorsorgeversicherung

Die Produktbeschreibungen und -hinweise beziehen sich auf das aktuelle Produkt. Diese sind verkürzt wiedergegeben. Maßgeblich für den Versicherungsschutz ist ausschließlich der Wortlaut der Versicherungsbedingungen.

versichert
 optional