

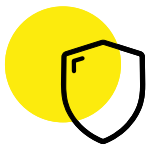

<b>Betriebshaftpflichtversicherung 1/2</b>	<input type="checkbox"/>
<b>Deckungsbestandteile</b>	
Betriebshaftpflicht (Personen- und Sachschäden)	■
Umwelt-Haftpflichtversicherung	■
Umweltschadenversicherung	■
<b>Deckungssummen</b>	
2.000.000 EUR / 3.000.000 EUR / 5.000.000 EUR / 10.000.000 EUR	■
<b>Selbstbeteiligung</b>	
0 EUR / 150 EUR / 250 EUR / 500 EUR <i>bei der Umwelt-Haftpflicht- und Umweltschadenversicherung immer 500 EUR</i>	■
<b>Deckungserweiterungen (1/2)</b>	
<b>Update-Garantie</b>	■
Abhandenkommen eingebrachter Sachen	■
Abhandenkommen von fremden Schlüsseln, inkl. Folgeschäden	■
Ansprüche aus Benachteiligung (AGG)	■
Aufrechnung mit Werklohn- und Kaufpreisforderungen	■
Energieversorgung	■
Erweiterter Strafrechtsschutz	■
<b>Auslandsschutz</b>	
<ul style="list-style-type: none"><li>• <i>aus Anlass von Geschäftsreisen oder aus der Teilnahme an Ausstellungen, Messen, Kongressen und Märkten</i></li></ul>	■
<ul style="list-style-type: none"><li>• <i>durch Erzeugnisse des Versicherungsnehmers, die ins Ausland gelangt sind, ohne dass der Versicherungsnehmer dorthin geliefert hat oder dorthin hat liefern lassen</i></li></ul>	■
<ul style="list-style-type: none"><li>• <i>durch Erzeugnisse, die der Versicherungsnehmer dorthin geliefert hat oder dorthin hat liefern lassen</i></li></ul>	■
<b>Kraftfahrzeuge und Anhänger</b>	
<ul style="list-style-type: none"><li>• <i>Kraftfahrzeuge bis 6 km/h Höchstgeschwindigkeit</i></li></ul>	■
<ul style="list-style-type: none"><li>• <i>Selbst fahrende Arbeitsmaschinen sowie Hub- und Gabelstaplern bis 20 km/h Höchstgeschwindigkeit</i></li></ul>	■
<ul style="list-style-type: none"><li>• <i>Anhänger</i></li></ul>	■
<ul style="list-style-type: none"><li>• <i>Kraftfahrzeuge, selbst fahrende Arbeitsmaschinen sowie Hub- und Gabelstapler auf nicht öffentlichen Wegen und Plätzen</i></li></ul>	■
<b>Gebrauch fremder zulassungspflichtiger Kraftfahrzeuge</b>	
<ul style="list-style-type: none"><li>• <i>Personenschäden (bis 7.500.000 EUR, max. VSu)</i></li></ul>	■
<ul style="list-style-type: none"><li>• <i>Sachschäden (1.220.000 EUR)</i></li></ul>	■
<ul style="list-style-type: none"><li>• <i>Vermögensschäden (50.000 EUR)</i></li></ul>	■
Mietsachschäden, auch auf Geschäftsreisen	■
Nutzung von Internet-Technologie	■

Die Produktbeschreibungen und -hinweise beziehen sich auf das aktuelle Produkt. Diese sind verkürzt wiedergegeben. Maßgeblich für den Versicherungsschutz ist ausschließlich der Wortlaut der Versicherungsbedingungen.

■ *versichert*  
□ *optional*



<b>Betriebshaftpflichtversicherung 2/2</b>	<input type="checkbox"/>
<b>Deckungserweiterungen (2/2)</b>	
Strafverteidigungskosten	■
Strahlenschäden	■
Abbruch- und Einreißarbeiten	■
Abwasserschäden	■
Mängelbeseitigungsnebenkosten	■
Allgemeine Geschäftsbedingungen	■
Ansprüche aus §§ 906, 1004 BGB, 14 BImSchG	■
Seminarbetrieb	■
Obhutsschäden	■
<b>Tätigkeitsschäden</b>	
<ul style="list-style-type: none"> <li>• <i>Be- und Entladeschäden</i></li> <li>• <i>Leitungsschäden</i></li> <li>• <i>an Hardware/Verlust von gespeichertem Datenmaterial</i></li> </ul>	<ul style="list-style-type: none"> <li>■</li> <li>■</li> <li>■</li> </ul>
Vermögensschäden aus Verletzung von Datenschutzgesetzen	■
Vertraglich übernommene Haftpflicht	■
<b>Versicherte Nebenrisiken</b> <i>mitversichert sind alle betriebs- und branchenüblichen Nebenrisiken, insbesondere als:</i>	
<ul style="list-style-type: none"> <li>• <i>Teilnehmer an Ausstellungen, Messen und Märkten</i></li> <li>• <i>Veranstalter von Betriebsveranstaltung und -besichtigungen</i></li> <li>• <i>Eigentümer oder Mieter von Grundstücken oder Gebäuden</i></li> <li>• <i>Vermieter von betrieblichen Räumen</i></li> <li>• <i>Bauherr am eigenen Betriebsgebäude</i></li> <li>• <i>Sachverständiger- und Gutachter, bei gelegentlicher Ausübung</i></li> <li>• <i>Betreiber von Photovoltaikanlagen auf den eigenen Grundstücken</i></li> <li>• <i>Unterhalter von Reklame- und Werbeeinrichtungen aller Art</i></li> <li>• <i>Bewirtung im Freien (Terrasse oder angrenzendem öffentlichen Platz), Außerhausbewirtung</i></li> <li>• <i>aus dem Besitz von Parkplätzen für Betriebsangehörige und Besucher</i></li> </ul>	<ul style="list-style-type: none"> <li>■</li> <li>■</li> <li>■</li> <li>■</li> <li>■</li> <li>■</li> <li>■</li> <li>■</li> <li>■</li> <li>■</li> </ul>
<b>Produktschäden</b> <i>konventionelles Produkthaftpflichtrisiko</i>	
<ul style="list-style-type: none"> <li>• <i>hergestellte oder gelieferte Erzeugnisse</i></li> <li>• <i>erbrachte Arbeiten oder sonstige Leistungen</i></li> </ul>	<ul style="list-style-type: none"> <li>■</li> <li>■</li> </ul>

Die Produktbeschreibungen und -hinweise beziehen sich auf das aktuelle Produkt. Diese sind verkürzt wiedergegeben. Maßgeblich für den Versicherungsschutz ist ausschließlich der Wortlaut der Versicherungsbedingungen.

■ *versichert*  
 *optional*



<b>Vermögensschadenhaftpflicht</b>	<input type="checkbox"/>
<b>Deckungssummen</b>	
100.000 EUR / 250.000 EUR / 500.000 EUR / 1.000.000 EUR	<input checked="" type="checkbox"/>
<b>Selbstbeteiligung</b>	
0 EUR / 150 EUR / 250 EUR / 500 EUR	<input checked="" type="checkbox"/>
<b>Leistungen</b>	
Prüfung des Haftungsanspruch	<input checked="" type="checkbox"/>
Abwehr unberechtigter Ansprüche des Geschädigten	<input checked="" type="checkbox"/>
Freistellung des Versicherungsnehmers von berechtigten Schadenersatzverpflichtungen	<input checked="" type="checkbox"/>
<b>Versicherungsumfang</b>	
<b>Update-Garantie</b>	<input checked="" type="checkbox"/>
Mitversichert sind Ansprüche auf Schadenersatz, Ersatz vergeblicher Aufwendungen oder entgangenen Gewinn wegen:	
<ul style="list-style-type: none"> <li>• <i>Verschuldens bei Vertragsverhandlungen</i></li> <li>• <i>Unzureichende Erfüllung von vertraglichen Leistungspflichten (nicht jedoch Lieferverzögerungen)</i></li> <li>• <i>Verletzung einer vertraglichen Nebenpflicht</i></li> <li>• <i>Verletzung von Geheimhaltungspflichten</i></li> </ul>	<input checked="" type="checkbox"/> <input checked="" type="checkbox"/> <input checked="" type="checkbox"/> <input checked="" type="checkbox"/>
<b>Schutz- und Urheberrechte</b>	
<ul style="list-style-type: none"> <li>• <i>Persönlichkeitsrechte</i></li> <li>• <i>Namensrechte</i></li> <li>• <i>Markenrechte</i></li> <li>• <i>Lizenzrechte</i></li> </ul>	<input checked="" type="checkbox"/> <input checked="" type="checkbox"/> <input checked="" type="checkbox"/> <input checked="" type="checkbox"/>
Vermögensschäden aus der Verletzung von Datenschutzgesetzen	<input checked="" type="checkbox"/>
Datenverlust	<input checked="" type="checkbox"/>
Auslösen von Fehllarm	<input checked="" type="checkbox"/>
Ansprüche aus Benachteiligung (AGG)	<input checked="" type="checkbox"/>
Strafverteidigungskosten	<input checked="" type="checkbox"/>
Nutzung von Internet-Technologie	<input checked="" type="checkbox"/>

Die Produktbeschreibungen und -hinweise beziehen sich auf das aktuelle Produkt. Diese sind verkürzt wiedergegeben. Maßgeblich für den Versicherungsschutz ist ausschließlich der Wortlaut der Versicherungsbedingungen.

*versichert*  
 *optional*



<b>Sach-Inhaltsschutz 1/2</b>		<input type="checkbox"/>	<input type="checkbox"/>	<input type="checkbox"/>
<b>Versicherte Gefahren</b>				
Leitungswasser, Sturm und Hagel		■	■	■
Elektronik <i>(diverse Versicherungssummen wählbar)</i>		<input type="checkbox"/>	<input type="checkbox"/>	<input type="checkbox"/>
Einbruchdiebstahl <i>inkl. einfachem Diebstahl von Firmenschildern, Geschäftsfahrrädern und Geschäftsberaubung</i>		■	■	■
Feuer <i>inkl. Überspannungsschäden durch Blitzschlag, Sengschäden, Schäden durch Nutzfeuer oder Wärme zur Bearbeitung, Brandschäden an Räucher-, Trocknungs- und Erhitzungsanlagen</i>		■	■	■
Ertragsausfall		■	■	
Glas		■	■	
Betriebsschließung		■	■	
Elementar <i>Überschwemmung, Rückstau, Erdbeben, Erdsenkungen, Erdbeben, Erdrutsch, Schneedruck, Lawinen, Vulkanausbruch</i>				■
Maschinenversicherung				■
Transport mit Auto-Inhalt				■
Extended Coverage <i>Innere Unruhen, Böswillige Beschädigung, Streik, Aussperrung, Fahrzeuganprall, Rauch, Überschalldruckwellen</i>				■
<b>Selbstbeteiligung</b>				
0 EUR / 150 EUR / 250 EUR / 500 EUR <i>SB kann bei einzelnen Positionen abweichend sein</i>		■	■	■
<b>Versicherte Sachen (Auszug)</b>				
Kaufmännische und Technische Betriebseinrichtung		■	■	■
Bargeld und Wertsachen		■	■	■
Geschäftsunterlagen		■	■	■
Waren und Vorräte		■	■	■
Kühlgut		■	■	■
Sachen im Freien		■	■	■
Kunstgegenstände		■	■	■
<b>Versicherte Kosten (Auszug, 1/2)</b>				
Feuerlöschkosten		■	■	■
Dekontaminations- und Entsorgungskosten für Erdreich		■	■	■
Kosten für die Beseitigung von Gebäudeschäden		■	■	■
Kosten für Schlüsselverlust und Schlossänderungen		■	■	■
Kosten für Provisorische Sicherungsmaßnahmen		■	■	■
Kosten für die vorübergehende Bewachung des Versicherungsorts		■	■	■
Kosten für Telefon- und Datenleitungsmissbrauch nach einem Einbruch		■	■	■
Kosten für Medien- und Gasverlust, Wassermehrverbrauch		■	■	■
Mehrkosten durch behördliche Wiederherstellungsbeschränkungen		■	■	■
Mehrkosten durch Technologiefortschritt als Folge eines Versicherungsfalles		■	■	■
Mehrkosten durch Preissteigerungen		■	■	■
Rückreisekosten eines Geschäftsführers oder Inhabers		■	■	■
Kosten für Beseitigung, Bergung, Absperrungen und Verkehrssicherungsmaßnahmen,		■	■	■
Aufräumungs- und Abbruch-, Bewegungs- und Schutzkosten		■	■	■

Die Produktbeschreibungen und -hinweise beziehen sich auf das aktuelle Produkt. Diese sind verkürzt wiedergegeben. Maßgeblich für den Versicherungsschutz ist ausschließlich der Wortlaut der Versicherungsbedingungen.

■ *versichert*  
 *optional*



<b>Sach-Inhaltsschutz 2/2</b>	<input type="checkbox"/>	<input type="checkbox"/>	<input type="checkbox"/>
<b>Versicherte Kosten (Auszug, 2/2)</b>			
Aufgebots- und Wiederherstellung von Urkunden	■	■	■
Aufwendungen zur Abwendung und Minderung des Schadens	■	■	■
Sachverständigen- und Schadenermittlungskosten	■	■	■
Regiekosten	■	■	■
Mut- und böswillig Beschädigung an externen Signalgebern von Einbruchmeldeanlage	■	■	■
Regiekosten	■	■	■
Wiederherstellungskosten von Geschäftsunterlagen, Daten, Urkunden und Programmen	■	■	■
<b>Deckungserweiterungen</b>			
<b>Update-Garantie</b>	■	■	■
Verzicht auf Prüfung grober Fahrlässigkeit	■	■	■
Vorsorgeversicherung	■	■	■
Verzicht auf den Einwand der Unterversicherung	■	■	■
Erweiterte Neuwertversicherung (Goldene Regel)	■	■	■
Freizügigkeit zwischen Versicherungsorten	■	■	■

Die Produktbeschreibungen und -hinweise beziehen sich auf das aktuelle Produkt. Diese sind verkürzt wiedergegeben. Maßgeblich für den Versicherungsschutz ist ausschließlich der Wortlaut der Versicherungsbedingungen.

■ *versichert*  
 *optional*



<b>Internet-Schutz CYBERsmart</b>	<input type="checkbox"/>
<b>Deckungssummen</b>	
50.000 EUR / 250.000 EUR	<input checked="" type="checkbox"/>
<b>Selbstbeteiligung</b>	
1.000 EUR	<input checked="" type="checkbox"/>
<b>Versicherungsumfang</b>	
<b>Informationssicherheitsverletzung</b> <i>ist eine Beeinträchtigung der Verfügbarkeit, Integrität und Vertraulichkeit von elektronischen Daten oder von informationsverarbeitenden Systemen</i>	<input checked="" type="checkbox"/>
<b>Vermögensschaden</b> <i>Die aus einer Informationssicherheitsverletzung im Zusammenhang der beruflichen Tätigkeit entstehen</i>	<input checked="" type="checkbox"/>
<b>Forensik</b> <i>Versichert sind nach vorheriger Abstimmung mit dem Versicherer alle angemessenen und erforderlichen Kosten für externe Sachverständige zur Feststellung des versicherten Schadens</i>	<input checked="" type="checkbox"/>
<b>Soforthilfe</b> <i>Vermittlung und Übernahme der Kosten für einen Krisendienstleister</i>	<input checked="" type="checkbox"/>
<b>Wiederherstellung von Daten</b> <i>Mitversichert sind die notwendigen Aufwendungen zur Wiederherstellung von Daten sowie für die Entfernung von Schadsoftware, nach einer Informationssicherheitsverletzung</i>	<input checked="" type="checkbox"/>

Die Produktbeschreibungen und -hinweise beziehen sich auf das aktuelle Produkt. Diese sind verkürzt wiedergegeben. Maßgeblich für den Versicherungsschutz ist ausschließlich der Wortlaut der Versicherungsbedingungen.

*versichert*  
 *optional*

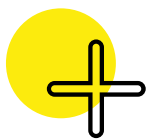

<b>Private Haftpflichtversicherung 1/2</b>	<input type="checkbox"/>
<b>Versicherte Leistungen</b>	
Übernahme von berechtigten Schadenersatzverpflichtungen	■
Prüfung der Haftpflichtfrage	■
Abwehr unberechtigter Schadenersatzansprüche	■
Abgabe von Erklärungen und Prozessführung	■
Übernahme der Kosten eines Strafverteidigers	■
Aufhebung oder Minderung der zu zahlenden Rente	■
<b>Deckungsbestandteile</b>	
Personen-, Sach- und Vermögensschäden	■
Besondere Umweltrisiken ( <i>Gewässerschäden und Sanierung von Umweltschäden</i> )	■
<b>Deckungssummen</b>	
15.000.000 EUR	■
<b>Selbstbeteiligung</b>	
0 EUR	■
<b>Deckungserweiterungen</b>	
<b>Update-Garantie</b>	■
<b>Familie und Haushalt</b>	■
<ul style="list-style-type: none"> <li>• Ehegatte/Lebenspartner</li> <li>• Minderjährige Kinder</li> <li>• Volljährige Kinder (<i>unter gewissen Bedingungen</i>)</li> <li>• Pflegebedürftige Angehörige</li> </ul>	■
<b>Haus- und Grundbesitz</b>	
<ul style="list-style-type: none"> <li>• Selbst bewohnte Immobilien</li> <li>• Vermietung von einzelnen Wohnräumen</li> <li>• Gesetzliche Haftpflicht aus der Verletzung von vertraglichen Pflichten</li> <li>• Betreiber von Anlagen für erneuerbare Energien</li> </ul>	■
Ehrenamtliche Tätigkeit	■
Allgemeines Umweltrisiko	■
Mietsachschäden	■
Schäden an geliehenen und gemieteten Sachen ( <i>bis 50.000 Euro, max. 100.000 Euro</i> )	■
Schäden am Inventar der Reiseunterkunft ( <i>bis 50.000 Euro, max. 100.000 Euro</i> )	■
Sportausübung	■
Waffen und Munition	■
Halten und Hüten von zahmen Haustieren und gezähmten Kleintieren	■
Reiten von fremden Pferden	■
Weidehaltung ( <i>privat gehaltenes Kleinvieh</i> )	■

Die Produktbeschreibungen und -hinweise beziehen sich auf das aktuelle Produkt. Diese sind verkürzt wiedergegeben. Maßgeblich für den Versicherungsschutz ist ausschließlich der Wortlaut der Versicherungsbedingungen.

■ *versichert*  
 *optional*

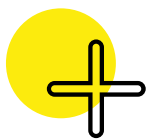
**Private Haftpflichtversicherung 2/2****Auslandsschäden**

- auf eine versicherte Handlung im Inland bzw. auf ein im Inland bestehendes versichertes Risiko zurückzuführen sind oder
- bei einem vorübergehenden Auslandsaufenthalt bis zu zwei Jahren eingetreten sind Übertragung elektronischer Daten

Ansprüche aus Benachteiligung (AGG) (bis 50.000 Euro, max. 100.000 Euro) Deliktsunfähige Kinder/Personen (bis 50.000 Euro, max. 100.000 Euro) Deliktsunfähige Enkel Allmählichkeitsschäden **Kraftfahrzeuge und Anhänger**

- nur auf nicht öffentlichen Wegen und Plätzen verkehrenden Kraftfahrzeugen ohne Rücksicht auf eine bauartbedingte Höchstgeschwindigkeit
- Kraftfahrzeuge mit einer Höchstgeschwindigkeit von nicht mehr als 6 km/h
- Selbst fahrende Arbeitsmaschinen sowie Hub- und Gabelstaplern mit einer Höchstgeschwindigkeit von nicht mehr als 20 km/h
- Anhänger
- Pedelecs (Fahrräder mit elektrischer Anfahrhilfe bis 6 km/h und/oder Tretunterstützung bis max. 25 km/h), motorgetriebene Kinderfahrzeuge, Golfwagen, motorgetriebene Krankenfahrstühle

Flugmodelle, Ballone, Drachen Wasserfahrzeuge Forderungsausfalldeckung Verlust fremder Schlüssel (bis 50.000 Euro, max. 100.000 Euro) Schäden anlässlich einer Gefälligkeitsleistung (bis 50.000 Euro, max. 100.000 Euro) Tageseltern Tätigkeit Nebenberufliche Tätigkeiten Be- und Entladeschäden (bis 10.000 Euro, Selbstbeteiligung 300 Euro) Erhöhung oder Erweiterung des Risikos Vorsorgeversicherung 

Die Produktbeschreibungen und -hinweise beziehen sich auf das aktuelle Produkt. Diese sind verkürzt wiedergegeben. Maßgeblich für den Versicherungsschutz ist ausschließlich der Wortlaut der Versicherungsbedingungen.

versichert  
 optional